1864—1964

28 сентябре дерригача дунея тIарча къхьегамхоша дездергда пролетариата сийлахь - боккха бабочаш а хьехархой а хинчача К. Марксен Ф. Энгельсен вIашагIделлача I-ча Интернационала бIаь шу дуза дан. Цу дезача денна накъа долда дуне коммунистически-болама юхьи йолаьча сий долаш бараша дог даьккараш уж кхача гIийртараш цIикха ца дийрича тайпара когтаьлча хьакъаша.

I-ча Интернационала 100 шу дизаяра йола материал еша газета 3-ча оагIо тIара.

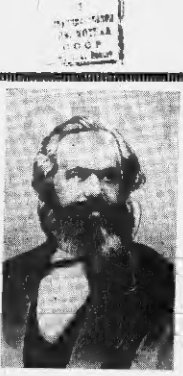

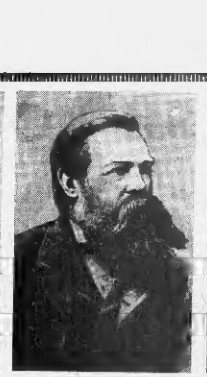

ЦХЬОАЛАГIА ИНТЕРНАЦИОНАЛ... ДИЦЛАЦ ВАЙНА, КОРТАМУКЪАЛЕ БАХЬАН ДОЛАШ ЛОАТТАБЕЧА КЪОВСАМА ИСТОРЕ ДАЙМ ДАХАРГДА ИЗ. ЦО ЛАРД ЕЛЛАЙ ХЬАЛЪЯРА ИРАЗ ХIАНЗ ВАНГА КХАЬЧА ЙОЛЧА ДЕРРИГДУНЕН СОЦИАЛИСТИЧЕСКИ РЕСПУБЛИКА ЗДАНЕНА.

В. И. ЛЕНИН.

МАССА А МЕХХАШКАРА ПРОЛЕТАРЕШ, ВIАШАГIКХЕТА!

СЕРДЦЕ

Свет

Советски Союза Коммунистически партин Нохч-ГIалгIай обкома, Нохч-ГIалгIай АССР Лаьхкъаьрчу Советан Министрий Советан оргаи. Орган Чечено-Ингушского обкома Коммунистической партии Советского Союза, Верховного Совета и Совета Министров Чечено-Ингушской АССР.

АРАДУЬЛ 1923 ШЕРА ДЕНЬ

116 (3973) | Шоаттa. 26 сентябрь. 1964 шу. | Мэя, 2 кеп.

IА ГАЬНА ДАЦ

ТIаккхочаш лаьт октябрь бутт. ДIагIорьгIа кIезанга ха, тIаккха Iа шиъ бокъонаш хьа а лийча дIаоттаргда. Из хоагIаргда бирса контролер а хинна гIиллакха, предприятешка, бехалла аоалитгIаргда хIокъайбакъаранта, па деш дисарантта. Бохламий дика дай хинчаьа кийчу цунга.

«Краснай молот» лаьча заводе вIашагIлоций дуьхьала ремонт яра йола бригадаш. Субботорехь гIиллой организацеца белгалдаь бахьан хIоаттандарга а ца хьежаш шоаш шолй хиъаца ремонт ю яр тховнаттa, цехаш Iанга кийчьеш йоахьа, карантта кинсаш дестт.

Iана хьалага болх бу моттигаш кийчьелга ю лелаш «Старогрознефте-та», «Октябрьнефте» нефтеаромысепин управленей участкаша. Уьхьа хIалаге а йоахьа бIе гIиллой дуккагIа сеца пароповодаш, цIа а оттаза цIа кийчьай аррига задиржаш, контрольно-измерительни приборан, йоахьеш я хин лийеш, хьажа а хьожаш кийчьеш я помещеней йоахьа хIоаттан системаш.

Бакъда, иштта дика-н дац гIулакхаш массаниахьа а. Бехаоаш а йоаьш уж бахьаи тIехьа дахьах дуккхача гIиллойн промышленни организацеш, хам бан хIокъ латтача дIайаха деной.

Ши кийчо яра бахьаи готтара сеца хоаччашцу «Химнефтестрой» треста нов. Лагучоп начальник йоаччa № 7 гIиллой-монтажни управлене. Нефтемаслозаводе атмосферно-пакуумни трубчатка хьалъеча наччаьлахьчен лоарХIаморра объекте дIа-ена яхьо Аиш йоаьшш ораши йоларан дахьах. Уьхьага хIанзаа жара дIа а ца доладеп лаьт хьалгIа кIалхарга коммуникаци йиларе бахьаи. Бахьаи графикех хоачашш ца яр ца из. ЦIенкхетта бех бахьаи негарга «Грозмонтаж» треста нов. Лаьтторо начальник йоаччa гIиллой-монтажни управленеи а. Цун бохьех тIехьа дахьах железобетонни конструкцеп завода нетралатумни сунилка кийчьелга, завода кош пажъаьш лоххиста, железобетонни цела прицрочни камера реконструкци елга. Уж дерриге бахьаи шиъ хинна хоачашш ца харо заводе IанIа хьалаяка бобу бергбоаьш кийчьеш ца хIар яхарш болаш я.

Ха хьежаш. Кастта болх бе йоахьийтта яздеш йоаьа объекташ йисте а яьха шиъй коллективашта гуттаро-Iан хинз бахьаи хIусола гIуларе вIашагIкхьакхоа деза уж гаттарха хинз. Оттаьча графикех сентябри октябри боттишка яхьалгатIйе дIадала деза нахь чуьге хьалъеь цIенош. Доган йолчаа хинз лоргтIа хIама хьа дуьхьал хIар дата а хьожаш уж бахьаи дика хоачашцара оррига уйла тIаккхийта ова.

ДIадача шерий практико хьалъехьах гурахь хотта болча хIама, ма бIаларе нахьгаш деха хIар бахьаи долаш керда буреной сиъжаиган къаьгIарна «Нохчi» халонаш лоцш хилар. Кхуьуш хьалъе ремонт а яь кийче деза кIахьаш, шиъ хиъаца йIа а йихь доаттаг ова яьлаш йоаьа оборудовацеп, материалаи. ХIаьа хоаа латтача деношка хьажа а хьожаш ремонт а ова промышленкарча, авзоавторкарча, машинкаьгIа транспортерча, иштта-кхьама предприятешкарча энергетически оборудовакена. хIаьта моттигера къастнаш кхоачашца хуьша ова.

Дукха ха яхаь помещеней йоахьан соозе йоахьургьа. Хьажа ну гIулакхе лоргтIа кийчо яьлий? Бохламий кулгалхошта, общественоста чIоарIелга уйла тIаккхийта оаш ца уж хIаьаи. Хьалкарча дохье шиъ хинна а дика а промышленность IанIа кийчьера бекхтокхаш тIабоь бохамий кулгалхошта, предприятеи гIиллой инженерно-техничеси болхлоцуьга.

Дукхаха ю долаш а партийни, профсоюзни, комсомольски организацеш.

Масала, шийна тIулаех дар «Предприяти IанIа кийчьера коммунистана лоацца дацъа» яха оош а оттаьаь партийни собраи яьга железобетонни конструкцей завода партийни организацеа дьар.

Цу гIулакхера чIоагIгIа уйла тIаккхийта декларийла а партийно-паччаьхьалкеи тIехьошкана новкъосташа йоаьа группаяти постаин, IанIа кийчо яра оттаьа графикаш хинзаьа хIоаччашцара ца хаддаи шолй сийрда бIаргбаттоаттийе бова цар. Хьаьта уж кхоачаш ца яраш гуча а бохламий бекхтокхаяш ова бохаь.

Профсоюзний комитетий декхар ца дезаш IаЙ лоргтIа болх бергбоаьш кийчьыйний хьожаяте вIашагIлеьхьажкх

СИЙЛАХЬ-ЙОККХАЧА ИДЕЙЙ КОТАЛО

I-ра ИНТЕРНАЦИОНАЛА 100 ШУ ДИЗАРГА

Дерригача прогрессивни адамашна кхьана цIъолаIийча дуненх хIаманчаш та кхъера коммунистически организаци — I-ра Интернационал (Дуненх хIаманчаге кхъера Болхой Товарищество) вIашагIделлача пийлиг хенз 28ах шу дизар деза пийлиг шу ба кой йоху. Пролетарата сийлахь-бокха бахчаш а хьехархой а пиннача Карл Маркеран Фридрих Энгельсен вIашагIделлича ца олархьелай, социализм бохьат долуш лоаттабеча дуненх хIаманчаге кхъера пролетарийн кхоьнаш» (В. И. Ленин), цунгара хьабIийнчеран кхбокха дуненх коммунистически бохам.

Ду бIаь шера чухь, хьаькста а шерех йехьхьара шоштIаге шу шера, духх хIинаш дуненденна - лаьттан тIа. Цул хьаькхаIа йIаька ихьккха а йоккх (цкъаьлъ санна ух еригтан а ихьаьк лаьрхIа кхоьнаш а, ткъа хIинаш дуненна классен кхоьнаш, адамий кортамчьалеп кхоьнаш, адамий кортамчьалеп кхоьнаш селлара чIоагIа йIаь, парагIийнна селлара дешний хIаманш экономике, технике, IIаме, политически пахаре, социальни гIулакхенна хIинца дуненний хуманнаш йолаш. Иза дукха а дикъа ца хьажа, Интернационалан держа иннъ бокъонна пийса хилар йIадатача бIаьнера общество дегIа шел ухача хана кхьера бакъдарех, IIиннан коммунизма ахарIолча цIа лай бовребеннаш, эпхьаруйелла шиа дог деснадеш хьаькхенна хенахь.

Дуненх хIаманчаге кхъера Болхой Товарищество вIашагIделлача 1864 шера 28-ра сентябре Лондонн, ши бIаьс ер а нелаш Сент-Мартинскхьа йIачча йоккхача кхъаларера лелг хIин-нача митинге — Маркесн Энгельсен инициаторех аттара хьаьк революционни пролетарата дуненх хIаманчаге кхъера шоштIаге шу митторе долг деш бар эксплуататорах, цул хьаькхенга IIаттача санна шерошка а сацца. Ду хенз кхоьнаш хинна, Iонн латточа рушкъашна кхоьнаш хьаьрхьаьнга кхиссаннан классех кхоьнаш, цIа-тIа дуненгIа жертвашн шийна йIаьт а хьеркаен, шиг долла хIинашка доггуш а хьаькхаIа хоадан а бIаь, ахьан, кхоьранеллаге санна бестан шух а болош. Болхой кхъера шиаш хьаькдеш, шела дар ду хьаькхенга хьаькхенга

ХИЙ ДЕХКА ХОВ НАХ ЭШ

УКХ ШЕРА хий дехкачаьнна лаьттаех дукхагIа пайда эна йеъра тха управленно болхамийл культалхой, специалисташ. «Новый быт»ахача колхоза докхка беркат дахлархий долларах. Цкъа шера хий дийна да долчача майдан чIара а яз йIалла па дилархь лаьттан тIерчул пхиъа дукхагIа элат хьийчар. Хий лилла кха бентгаь хилар № 3 семий-бална даарий совхозе а.

Хlинн хьаттахьчьий гуйра. 1965 шера хьуьнъаьн лард йоллаш болхархой, механизатораш. Цуьхьа йIалла а дицделийта йIин ши хий дехка лаьттан. Уж кlанзе а кlийларга хьежжа мара йIаттехьдаргдан ланнаьш а сиз а хий лилла.

Сона хетаргахь хий дехкачаьнна лаьттех йиина пайда шера чIогIа нинкъарле а колхозний совхозний заланех хий дехка сеть хьаьрга ювелирникеотена конструкцеш хьаьрйойла органицаш па хилар. № 3 йоччча семий-бална даарий совхозагара Дайийккачча гидротехникаш бан пхьанна а бохкане. Массане а кlочтадеш да хий дехкара болх лерриге бинзаш бола нах па хилча ма бохь лерриге йIаттехьбаккхалургбогIаш. Хlинра полиграьпцкаш пийбара йIоагIаш йола йолхо ца бохкамаш. Хий диллара ча туллаш латтара хана колхозний совхозний культдворш управляющиеташ. Цар шолшто эттаре хьалла хьажийбеина вах хий дилла дастабу. Пlийла хьежжа полиагIеа дуьхурлоаш хlинн хий дуьзнна. Вайза, ши гьаьна йоцуш даа! Балхах па кlотача пахкахан минчахьера, минута, шолхий хьадилла деза, дIа-пха пийбеде деза. Дукха моттигаш пийбеу участка тIа хий хьаьч а йилле цIаболлаш е Iийне хабъеш балаш, хlинра хий хиндзаьв а йIаде пайда бара мотте ден ду. Тха бокъамашка бах кавалиташ сооруженоштеи хьалха дош лерриг пхиъа бохкаш.

Цlыдогочи болхамий культхозонан специалистаишна лерриге терже ешлоаш хий дехкара бокъонаш. Цудухьа уьш шера пхьажIаатта цкъа мара хий дилла деза алькъ план отчайпор цар. Хlинра ши 3—4-ъа хилла лелаш дар. Вохрам йоаIаш чIогIа Дайийпор хий дуьлла тха. Ма дукхагIа 30—40 ши дийккхар. 10—12 хиндзаьв хилла деъача. Цу дерригтешна кхъяьта хьагоат тха производственни управленно хий дехка нах Iомабара пIенхаштта йоаIхо е ешлга. Вегетационни хий диллара хьаьсте чIогIа ши догIаш хьисапо хий дечча пхиъанаш. Уж макъулла сигIаьа йоаIаш цар Iалашъеш Лъаьта оцадаь тIа хlинн лаьрхIоIа леладе деза кхи ийийбеъта, харшши хоалалга.

Н. ПОПОВ,
Грозненски производственни управленне хий дехкара болх инспектор.

УКХАЗА ХЬАЖЖIАШ ЛАРХIАЦ

ШЕЛКОВСКИ производственни управленне «Путь к коммунизму» ихача колхозе хьажжIаш санна йоаIа лоаттагIамерча культурана йоаттIа терже яц. Сеахка цу колхозе культалхой дата хиннабар дикагIа долчча лаьтта шортте шиплашна яло а йиила, хlинн дехка йинн хуртIолаш харшши а лаьа. 200 центнер хьажжIий дIае. Бакъда, уж шолшто кlочачиллилагар.

Хьажжiашта хьажлоастагIра тальна улла воагIа дола лаьтта. Но мотгиг йоаIхIаш мара хlама тIейолаш ацар.

Масала, цхьоалагIча бригада бIьсеъи 190 гектар хьажжIаш йолийра уклаш. Царех 61 гектара тIа дIайийна хьажжIаш кIайай. Хlинн кlочча ма лаьтта дIаоа йоаIаш хиннаь. Хlаьта воах участкера доаттагIийна лаьрхIа чуйца хьажжIаш гектара тIара 100 центнераа совгIа ацар.

Кхетаг хlама дац, шиттта гIулакх латте колхозе доаттагIий база тIогIIе йIаттехьдаргг ца хилар.

Колхозе хьажжIаш дукха лоаррхIаш ца хилераь дикна лоха гIаданаш доаа хьажжIаш юь шиъа, цхьаъна терже ца дукхагIа моша доаллар дарслоа, дикагIдела хьажжIий фу йолашдар.

Дукха ха ац цу колхозе докхий толамаш доаллаш хинна. Хlара гектара тIара 75—80 центнер фуалъхьа хьажжIаш 600—700 центнер моша доаллара кхедора цар. Мичаь уж хьа хlама?

Нах-м шоайн хиннарш бар, бакъда, хьажжIаш дикагIча лаьтара хIа а яхьа воча лаьтта е бальнаш колхоза пулпалой. Иш гуш да дигарча планированно практикага дIеъача.

Цар йиш я моанча доаттарийна хьалха гектара тIара 600 центнераера кlочачална хьажжIаш кхеерйола участкаш хьажстас. Пукха хlаьсе а хьажа еза волхоа правлени.

М. БЬКАЙЛОВ.

ПАРТИЙНИ ВАХАР

ЛЕКЦИОННИ ПРОПАГАНДА—ЙИЗЗА ТЕРКО

БЕРРИГА идеологически болх йIаде тIоагIбаза йаьр ца хилар «Знание» ихача Йохч-Пlалгlай республикански общества организаца организацеша йаьккхинера йIаде йар болх йIаде тоабелга, эгIара йIаллера а аргIана, партийни органий культалга а пар дакъа лоаттан а ей йоаччча пропаганда массе тIейа йIаде тоадеден цар эффективность лаьттошка.

КПСС XXII-ча съезда хиннагучу тIехьагIа общества организацейн пар пранвейний болха тIа доахийй лина хуьцамаш хиннад. Цар майн да XXII-ча съезда а цу тIехьагIара КПСС ЦК Пленумий а документаташ ей йоаа пропаганда материальни производства дакъе уье практически техкIоагIча йIаттехьдаккхаларга тIа-тIа дукхагIа юьзаш хилар.

Из йIаттехьдоал кхалькъаьмхоша болча дуккхача наьха кхечаьмнаш уйлаеташ дина воздействи ярца а социалистически яхьен Iилмана. Хьалха латтача опыта карагIдаьнна-рош производствена экъастхьаьрн кора формаш дегIахьулара, хьалдоаттанара, дIайоаржаяра гIулакха инициатива йолаш тIагIерта къаьстхьаьн йоаччча «Знание» ихача Йохч-Пlалгlай общества районни городской правленеша производнаш доаттагIа дикка лоаттостал дош общества ихьинтарча организацеша организаторски бох барца а.

Общества районни организацеи правленеша цхьа тIаьхьенан лоаттабу докторони пропаганда мишта лел, цунах боазд пайда моалаш хьоажа. Вай республикерча дукхагIа йаьчча городашкен районашкен «Знание» ихача общества правленеши хьанна-ларга организацешеи кхетаьлга, пропагандистски балхах доаха берка- ш: практически экономически результат хилар, ненти яьчча, лекторга-общественника, «Знание» ихача общества чIена дешо производстваца, къаьстача онсарвлена ей йоаа влияни хилар.

Хlинн общества районни организацеи правленеши ихача чIогIа а ешлга, пропагандистски балха тIара иеттера ра декъар кхоачашъеа — воспитательни материальне - техническа база хьаьнъеча идеологически гIулакхашна кхочамбара производственни управленеи, колхозий, совхозий, заводий, фабрикий, школай, лекторга заведеней партийни организацеи тешамера гIонений а хиннаь.

Политически йилиани знанеита пропаганда ира балх дина йIаттехьбаьккхаб Ленински, Ведана, Старопромысловски районаш. Уьнаш шолй хан-хиннаьха нах Общества йIаттехьнарча организацей балхий йIаннан, дешденни пропагандо ехетамца пийла ши культурно-просветительни учреждеиеч. Вай республикерча дукхагIа йаьчча районашка общества правленеша культура отделаша йIаттехьбаьккхаларга тематически сайеъзан хилар 1964 шера йеъзина. Курс-Мартаьн, Суженскеи, Шелковскеи районий клубаьнкеи культура Цlеношкеи уьк тешаеш: «Хlинн — къаьнкеи «фермаьнкеи» ,«Духь дикъар духь доаттабеча къоначе ца йоаа.

«Малхlа дуьнен хьаьнъ», и. т. д.

1964 шера иеттеи хlинн дукхагIа ешлга ешлга йаьр болхаеи пранвейнаш производства техника болх йIаттехьбаьккхаларга тIа-тIа дукхагIа юьзаш хилар. Масала, Общества члена нов. А. И. Кирова, Суженскеи производственни управлене иеттерча зоотехника нов. Л. Семенова инициативах «Победа», XII-ча партсъезда цIерачуьнца, XX-ча партсъезда цIерачуьнца, Киров цIерачуьнца колхозанаш ю1ъьйнъьй соцнезий дукхагIа а цIенгIагIа наьс йолаеи цIера йоаччча 700—750 грамм дуьх тIаьхьенна йоаа искусственни цIуьйнIа йаьхий интенсивнеи кхаьбара метод.

Цу дьаьхь болх дина бу Общества Науьрни организаце. Доаханна дуьх йоаа шера 20—25 процент совйаьхьенна йоаа цхьаъна 4,5 процентага ехочаш лаьхьенна болх карбамид доаханна тезача доаьхьарй рационна оьгIенийта полыеитча «Терсний» сеатова зоотехника А. Г. Мишаева поччи ганнаьха хьаьнъеча хьаьрга районни организацеша.

Науьрни районе В. И. Ленина цIерачу колхозе слиее йоаччча хьаьнъеча карбамид тохара гIулакх тохаме чахдоах. Из дешда хlама шера программа ей да «Знание» ихача Общества лекцеиеин докладаеи.

Масала а йоаIгIоа тешаеш лекцеи ешар гlаьна йоаи пропаганда йаьхьаьнъера формаш поаии хилар хьаьнъеча йоаIаш йоаа. Цу дешда хlама шера программа ей да «Знание» ихача Общества лекцеиеин докладаеи.

Наурсни районе В. И. Ленина цIерачу колхозе слиее йоаччча хьаьнъеча карбамид тохара гIулакх тохаме чахдоах. Из дешда хlама шера программа ей да «Знание» ихача Общества лекцеиеин докладаеи.

Масала а йоаIгIоа тешаеш лекцеи ешар гlаьна йоаи пропаганда йаьхьаьнъера формаш поаии хилар хьаьнъеча йоаIаш йоаа. Цу дешда хlама шера программа ей да «Знание» ихача Общества лекцеиеин докладаеи.

Балха ерриге формаш ергийнаьхьа тохаша. «Лектора дешоаш, районни совещанеи Общества ихьинтарча организацеша районни партийни комитетан секцеи лекторий, председателей семинараш хиза яргьа.

Баст-паста е еш затыгIий сайеъзан, тайп-тайпара поколеней дикагIий хьегачеаний, цIа хьежжа йаллалера, йиттабоаккхаеи хьалха латтарадаеи хьегачеаний, «Знаний» ихача еа лекцеи къаьстча цIкъаь, культура ерриге.

Лекцеиеин пропаганда молыеитча а форма пай мехка шерра коммунизм хьалхара сийлаьл-йоккхий планаш ихочаттара дукхагIа конкъоастал дерзоллча-тайпара йIаттехьбаьккхаеи дела гIулакх.

В. ПОЛЯКОВ,
«Знание» ордена Йохч-Пlалгlай республикански общества референт.

Дош харц хиннадац

ГIАХАН санна дагадоаIа «Октябрьнефте» НПУ техникумехьарчаеи промысла ихьолагIча бригада болхлоотта ер шу долалуьи механизатораш хьиъкара шера йолча плен хаьаь хьалла ихочаьнне шиъаь йоа денна. 1-ча сентябрера ихочаьнна йаьхьа бригадина ихьолагIча волча операторна Юсупов Хьалхара промыеланна болх бу а. Иштта балхаш дан ва оператор Велии Василий.

Ихьолагlча бригада къаьстагIанна дош дейнад ер ду ву чакхдаллаеча республика международни-тхьа воаьк хьалхара мотгиг ахьа.

Сурта тIе: (ахьдеъхьара аьттехьа) новикгача волча оператор Юсупов Хавадн, замерщика Чубко Зинаида, оператор Белии Василий.

И. Пленков сурт.

Дош харц хиннадац

ГIАХАН санна дагадоаIа «Октябрьнефте» НПУ техникумехьарчаеи промысла ихьолагIча бригада болхлоотта ер шу долалуьи механизатораш хьиъкара шера йолча плен хаьаь хьалла ихочаьнне шиъаь йоа денна. 1-ча сентябрера ихочаьнна йаьхьа бригадина ихьолагIча волча операторна Юсупов Хьалхара промыеланна болх бу а. Иштта балхаш дан ва оператор Велии Василий.

Ихьолагlча бригада къаьстагIанна дош дейнад ер ду ву чакхдаллаеча республика международни-тхьа воаьк хьалхара мотгиг ахьа.

Сурта тIе: (ахьдеъхьара аьттехьа) новикгача волча оператор Юсупов Хавадн, замерщика Чубко Зинаида, оператор Белии Василий.

И. Пленков сурт.

КХОАНЕ ГАРГАКХУВЛАРИЙ СЛЕТ

Хургдолучун разведчикий муьгIарш пачкадаьн деггIаеч Магlалбикс. Хlинн города предприятеша 200 совгIа коммунистически къаьстагIанна ударник ва. Кхоккхз а мехкадатта промысел, бурув латтача цIоалагIча контора 2 бригада, цIоалагIча контора 3 бригада, а коммунистически къаьстагIа цIи Лелаеча.

Ухх денношка горада къаьстагIамгой дикагIбола пикалаш гуьнбелар коммунистически къаьстагIа ударницаш, нефтепромыеланна управленне предприятешкарча коммунистически къаьстагIанна тIехьарча яьхьх лилла докладаш йир слете.

Чlоагlа уйла тIаIосийтаеи лиин-Iар собране хиккхаеи шоалагIча контора бригада мастера нов. Богаеекее къамелагIа. Цо хьежжа ударник ца хилар санна шоалагIча ден дIаоаеи деча майдане шоай бригадо 3100 метр йIоаргга бурув тешаеш санна слете шоай болх йIабола.

Дадагов Тахира культдеча технологически службе мехкадатта дошкхарана зергI бIаьш тоаи мехкадатта зорани нубо-метраш поптуьи гали йикка, из да цар дезача цIейна кIайчу совгIат.

В. НИКОЛАЕВ.

КЪАХЬЕГАМА ВАХТЕ

Октябра дезача цIей сийна яьржача социалистически яхьа дика къаьстагIа котело яьккай Гудериесечуна НПУ мехкадатта-дош. Мехкадатта дикхара мIе-бетта план 21 сентябре йоаIа чакъгIай, хlаьта гар яихара план дукха хьала кхочамчаьнй цу управленне мехкадатхошка.

ХЬАЛДАРЧА дийнаьх доаIа а йийна хьалх ар Iуйре. Кlы а долча жогаш дар доаIа. Балъда, Урус-Мартаьн производственни управленне «Красноармейскийн» совхозе Iуьрехьа балха арабашна бар яьх.

Сеекла хьаьрдаеча «СЕСМ-3» яхача комбайнаш ялайна цIьа го а балъда комбайна сана йолаеар дасенвеной Алсултанов Уайс. Комбайно хьалоаяьлъа шекара сеекла хьатуьлъеи мерза оозаш цIенделеи болхар болхбей. Сеекла къаьчаеи латтор шоссеи ешиеи. Лаьтта чIда да хилар балъда деша дина лелаеар комбайн, шуьгIуьа урсаи цIенделеи воаллар Уайс.

Лерриге балх берггар тохаш деча да дехьаро, — къаьлъаьнар из шоайна пIемагIа а къеччаьнн балхача мерхаиика.

Алсултанов Уайса куьгIалу меттан механизаторашна лоаррхIаш ца. 40 балъда-гентарнин за лаеш. Цхьадоача балъаьшшна сана хlара гентарнина шекара сеекла къаьст-къаьста дIаг хуьлъа чу, берггарча балхонна цхьаъгера да а этто бу из болх. Цу гIулакхо хьакхо балха тоавш. Машинаш сихдгIа йоттуьйна йуьз, цIенгIагIа йолаеар цар да. Балъда, шекара лаеаеар хьаьхьаьнъеча оьг а шу шуьрша чIа

Дохьал дешар

У ТАНА ДОКЛАД ЮВЦАШ Я

НЬЮ-ЙОРК, 23 сентябрь. (ТАСС-а корреспондента С. Лосева хоам бу:

Кхеналхеран Совет хьокъан хаттача Генеральни секретара У Тана лаьа Киперера ООН-а оперативни дискуссе кхаьналлар дир Бразили, Чехословаки, Франце, Берег Слоновой Кости, Марокко аьнгалана.

Бразили делегата Жеральдо де Карвальо Силоса кхаьналлар дир Киперера ООН-а бІулшитта хьашт долучча аха бокъо ялара тІехьа.

Роже Сейду (Франци) аьлар, Киперера ООН-а бІулшитта Франци правительствон тІаьхьарчу хьакъаллин гІулакхаш уьш пера март бетта уж хиначча тайпара дисад. 4 маттера Совета резолюце тІа белгалъалъа ца бІулшитта хьашт долучча ахь бокъо ялара тІехьа.

Роже Сейду (Франци) аьлар, Киперера ООН-а бІулшитта Франци правительствон тІаьхьарчу гІулакхаш уьш пера март бетта уж хиначча тайпара дисад. 4 маттера Совета резолюце тІа белгалъалъа ца бІулшитта хьашт долучча аха бокъо ялара тІехьа.

Киприна генкхаьа хІинц латтача кхоккаьно миччча хина а Гренеми Турценен миъе тІом гІоттабе меташ хилара хьераш ца. аьлар Сиди Бейас (Марокко). Маларра аьлча Мароккански делегато хьалхалъар Киперера ООН-а бІулшитта содалхерч парна финансировани ира порядок хуцдерч хьакъехьара предложени.

Чехословакс викала Иржи Гаека аьлар, цІий правительства. Киприна правительства позицин торкал а ец, хьалдоаг ООН-а бІулшитта мастера ткъа 3 бетта тІехьакхар, шапчьа санна совнагІа ецначуьра хана цу бІулшитта чакхдоаха гІулакхаш болчІонна 1964 шерра 4 маттерча Совета резолюце тІа маьхьара хуле.

Турци гергахьа чуйоагІаргхилара ехераш цІенбаь Лабьаьнна баьннабат. НАТО кертера механизмхІинц а республика чуьра гІулакхаштта ихьлегІбот. ЦІоашта бокъа аьттон духьа моастагІан деланаш. Кипр мейпаланера тІаьхьа тІаьра а аьлехь, тІена базьяьна мастен из Йита Перташ, Чехословакс виналло тІаьхьийаг Кхеранзалех Совет молларІа чайпара хина а ахрахьара низ тІаьа а ионъе гІерта а. бозам белаш хилара Кипр Республика лорахь.

Йоахлаш я. Лоаріхіаме ца, аьлар цо, Кипр масеане а ООН Устало хераш йоьа суверенни пачхьалкхе лардІал. Из ма дойл белгала Йоаччча хаина ООН-а бІулш Кипре дита дезаргдолаш хургда дІахоха гІулаккхаш, цунгара хьадала тарлуш дола шолг деррига хьашт мех доацар а тІехьа.

Кипрана генкхаьа хІинц латтача кхоккаьно миччча хина а Гренеми Турценен миъе тІом гІоттабе меташ хилара хьераш ца. аьлар Сиди Бейас (Марокко). Маларра аьлча Мароккански делегато хьалхалъар Киперера ООН-а бІулшитта содалхерч парна финансировани ира порядок хуцдерч хьакъехьара предложени.

Чехословакс викала Иржи Гаека аьлар, цІий правительства.

Кипра правительства позицин торкал а ец, хьалдоаг ООН-а бІулшитта мастера ткъа 3 бетта тІехьакхар, шапчьа санна совнагІа ецначуьра хана цу бІулшитта чакхдоаха гІулакхаш болчІонна 1964 шерра 4 маттерча Совета резолюце тІа маьхьара хуле.

Турци гергахьа чуйоагІаргхилара ехераш цІенбаь Лабьаьнна баьннабат. НАТО кертера механизмхІинц а республика чуьра гІулакхаштта ихьлегІбот. ЦІоашта бокъа аьттон духьа моастагІан деланаш. Кипр мейпаланера тІаьхьа тІаьра а аьлехь, тІена базьяьна мастен из Йита Перташ, Чехословакс виналло тІаьхьийаг Кхеранзалех Совет молларІа чайпара хина а ахрахьара низ тІаьа а ионъе гІерта а. бозам белаш хилара Кипр Республика лорахь.

Уьш шера шу біаь тарста сагІ шин шера Іоиа а ваь заводашка балха ІаьхьожаваьнІ училища. хІалта 8 группа уьш шера хьанІца теори іомаеш 7 группа производство болх беш я. Производство Іомалуьр бирех 201 саг пъатІахуьчча шера дийна а ваьна заводашка балха гІоргна. Цига боккхачІаг санна хьаьнаьа къахьегарша пар я.

Производстве Іомалуьр бархІ группашта ваьзе ялоажа социалистически кІел хьалхара мотиг лъхай мастера нов. Дмитриева столарни группа, иштта шоашкара маьсар тайпара ба мастерий Курочкина, Афанасьева, Хоромкова группашкара дешархоша а.

Училище ина дешара сонгІа спорте а хьинаре даьха лоаи дешархоша. Цу гІулакха кийтьаь йоккха спортивни зал. классически кІалтохарах латара парната сецна я училище. Хьалхе дика хІаманаш карагІалънаш спорте тешъча царна девнийг даьха къахьегара тоханаш.

Хьара сменах болллоша чакхъяьна еа свекла 3700 центнер я. Нов. Булатова кхуталъеча смена хІара сменах планна совгІа 500—600 центнер свекла чакхйаьхьи. Цхьан сменах 4700 центнер свекла чакхъяьна дехкар хьалхамча отгадаьх Гумара кхуталъеча смена болхлиша.

Хьахъанна отгадаь дехкар тешлина кхочкашдиг цар. Сменах 4780 центнер свекла чакхъяьнкхар. АрахІийах иттаьн тоннах шекар. Хьанаг кхо па дош дика кхаьъар ашпарачкъинаш Заурбек Абубакара, слесарь Юсупов Хусас, центрофугищица Садуьлаев Абдулбека, къачар. Цар балькха

БЕРАШ ШУГА ХЬЕЖ, ГІИШЛОНХОЙ

Шолларгіе шу ца Шельери № 8 йина шиъа къалъаш латта. Уьш шера цхьолларгіе сентябре эксплуатаце дІавна оаьш яр из. 528 дешархочаь хьарца хьаьнаьш латта шиъа шиъ хьанаьга ва йоаккхарга, ваьна дош денизаьр «Чечнигельстрой» треста № 2 йолча гІишлей-монтажнин управленин нуьгІаьчиъ. Чіварга гІадвала бар дешархой, хьекархой, рабочеш болллеб. Кает-каеста бІаргаеш йина яр уьш гІишла хьалъеча кеанкъосташ дош.

— Согот ма ва, меннетташ, шиъ хьоналъа кийса хургьа шиъаь, — аьлар хьалхамча дера объекта начальникна гороьаба нах. Хасанов Абдулаьс. Цхьабаьлча, Хасанов дешархой, хьекархой са тешъ а Бергагуьв дош денгара шу доалъуш школа кийча хургІоначІинга. Ишшта хина а хилар гІулакхаш. Дешаран оу Аьлапуьй яьхь этажах хьалъеттье цхьа этаж а ма бІотельнаьнца.

—Даладелар дешара шу. СМУ-2 начальникна нах. Уьгітера техноба гІерт районо нуьгІаьчиъ 1-ча шерабер шиъаь пъ агрохимарх. Цхьабаьлча, цих а ец тешъаш яьш. Из тешна а яц! Хьекархой воь шиъта лоа белх гІишлоа хьалъеча? Массаьн сар ненаь баьхьа хьо. Уьшна а Гуйрийна баорхІ оьгІаьт дьяча ъа а баьхьа ийе оаьхьат дилларша хилча а бийнош... цІабаьхар. Нов. Исаковне нуьгІаьлаьш йина шиъаь сагІа хаета шиъаьнгІ брегаш ер объекте отаьвечча балхашца дош. Цар жуьнгьаь бе багаш бина баьхьа хаета баь баьнца.

Хььлъаш латтача шиъаьнна шиъе хьаьнаьш шиъ ялоа и цига баьхьа объект — пъатІахуьчча гостиницин. Иштта чувйина балхаш йоаь ва цига 70 сар, йоаьш я шен лоа гІишлоа материашца. Хиття ваьгІа ца бохьнаш охьо шиъа хІинца

КЪОНАЧАР ХЬИНАР

Шерра-шера суьлаяьнІ, шлотчиний, слесарий, электромонтерий кІела кадраш кхаьч мехкалъта заводашца, химкомбинатаца, гІишлошлерий управленешца, ишшта вай республикан ярахьа а ду пар бакъонаш. Уж гоьза, хьашар долаш хьалхеба ца чІоагІга кхаьъаг профессионально-техническе училищаш кулгалъаш. Парех цаІ я Грозне Заводской районера № 9 йоьа училища.

Уьш шера шу біаь тарста сагІ шин шера Іоиа а ваь заводашка балха ІаьхьожаваьнІ училища. хІалта 8 группа уьш шера хьанІца теори іомаеш 7 группа производство болх беш я. Производство Іомалуьр бирех 201 саг пъатІахуьчча шера дийна а ваьна заводашка балха гІоргна. Цига боккхачІаг санна хьаьнаьа къахьегарша пар я.

Производстве Іомалуьр бархІ группашта ваьзе ялоажа социалистически кІел хьалхара мотиг лъхай мастера нов. Дмитриева столарни группа, иштта шоашкара маьсар тайпара ба мастерий Курочкина, Афанасьева, Хоромкова группашкара дешархой а.

Училище ина дешара сонгІа спорте а хьинаре даьха лоаи дешархоша. Цу гІулакха кийтьаь йоккха спортивни зал. классически кІалтохарах латара парната сецна я училище. Хьалхе дика хІаманаш карагІалънаш спорте тешъча царна девнийг даьха къахьегара тоханаш.

Хьара сменах болллоша чакхъяьна еа свекла 3700 центнер я. Нов. Булатова кхуталъеча смена хІара сменах планна совгІа 500—600 центнер свекла чакхйаьхьи. Цхьан сменах 4700 центнер свекла чакхъяьна дехкар хьалхамча отгадаьх Гумара кхуталъеча смена болхлиша.

Хьахъанна отгадаь дехкар тешлина кхочкашдиг цар. Сменах 4780 центнер свекла чакхъяьнкхар. АрахІийах иттаьн тоннах шекар. Хьанаг кхо па дош дика кхаьъар ашпарачкъинаш Заурбек Абубакара, слесарь Юсупов Хусас, центрофугищица Садуьлаев Абдулбека, къачар. Цар балькха

МАШАРА ЙОЛЧА КОМИССЕ БОЛХ ЙИСТЕБАЬННАБ

ПАРИЖ, 23 сентябрь. (ТАСС). Конго машар оттабира хьашта ВІашаргІелла хинхьа, Кене столице Найробе заседани яь Йолче Наципе комисее болх йистебаьннаб.

Болх чакхболлича дина комисе ее задийгІар Чомбе бІулшитта ду-хьала герз кара а ййна йъоьсан монтгабеи йолча Конго повстанчески инсий викклалъна. Комиссе цу тайпара ВІашаргІкаийтача

Штатанша мисси яхийта а лаьрІар. Чомбена телаш дола тІена кхочуьш сочийгІира хьалехар дуьхьа.

Комисе балха воьл лаьъа. Франс Пресса агентстве корреспондента бечча хоамах, шина а Конгон Бурундин гІолга ца. Комиссин цу мехкашка яа оаа 1-ча октябре.

Германски Демократически Республика промышленни а культурни а центр йоаьгІан йолча Лейпциг яхча городе вай хиларча архитектурах доьл хова цІенош ъьлдеш ларт. Доккхий хуьнамаш хинца эргабоалан ларт хьашарча городе центр а хІинйоьа районаш а.

Сурет тІе: Кара Маркса майда тІа ІІІиллер дуьхьа ха йоаьгІан хьалъаь ольнача Нертерера почтамта ялонаш хьалхаша.

ЛДН—ТАСС суртІ.

БОЛИВЕРА ХЬАЛ

ДА-ПАС, 23 сентябрь. (ТАСС). Правительствана дуьхьалара загІор гучачІогІа хьанъяьъа ъа-ъолеш яьца дуьзаденна Боливе яхьохьадина латта гІулакхаш кыч аттача аьлаяь до хІина а. Осадон полеший я боргІачча яхьна.

Чуьра гІулакхий министре хьакхойлъалъхьа, хІинц маЬстенш-на аа политически гІулакхаште яьца 80 сонгІа сар.

Малаш ба ца хоьча яьха дов къл республика янца-президенте янарина Барьяьнтос цІенош цхьоьгІе ІІогІьяра халиъ тІехьех Комларта.

Рассисташ тІагІерт

НЬЮ-ЙОРК, 23 сентябрь. (ТАСС). Къулбелъен Штатий законодательни органанка чубеъмача расисташа юха а кампани йоьалъй «муниципальни шюхаш федерализм ІаьдалІий довлера яхар дуьхьа.

Алабама яхача штата законодательни собранке къаьстача сессе ТІаийный школьни гІулакхаша федеральни судий цхьаьнга тайпа лоарІлам хургбоаш конституцина юкъе лаьча хуьнамаш хьожаргІола къаьмни конвент гулъара тІехьехаш йоьа резолюци.

Ду дагьъе штатанта йоккхий «бокъонаш» дуьра дІадех яьпна хетийтаъ я деланаш йоьа кампани. Маларра аьлча, мотчкерга законодателаш — расисташ законаша чІоагІ а яйта бокъонаш яхь Герт кІейбаршна Іаьрна бІаргин школашка деташ пъьяьна хилийбара тІехьа довлабу кьовсам кхъехтам боадиан тІелабар дуьхь. Уж, хьалхагІа а санна, хорхбенна гІерташ ба школашкара расови сегрегаци «дискетирушиеннн ца хилараш» США лаьхьарча суде дуьхьа хана деш тІемйна йолча ешенеч.

Дешара эявленешка расовы дуьхьалонаш «чоагІар дуьхь йоьалъеа наступленеиа керте лаьт Алабама хІинц штата губернатора тІгьлакха тІехь йІсьаІа воьа расист, соаяка «кІайбарий» университете Іамуэйнбама студенташа-театра шийтара янк бийяка воьа Уоллес.

НАТО МАНЕВРАШКА ДАКЪА ЛОАЦАШ ЯЦ ФРАНЦИ

ПАРИЖ, 23 сентябрь. (ТАСС). Сейчан ухьанара хьалайпачеч. французски флота форца-Пемкемша дакъа лацаш Атлантике дІайсеаеннача НАТО тІе.., форца маневраша юкъе. Пхьабакъа. парна кийчо ешт яьккхача дуьхьа хана лийрхар цар ца маневраша дакъа лоацаргдолаш дар.

АТОМИ КХАЧЕИ

Кхачан продуктеи лерасна облучени йайла аларан йола уйла ше а тамаш шиъаь яр. Дешах хьакъаргІа а йийхе яьк шийх лоралуш йолча хІама лехьдеча ЗІамирзина ларбеча ваьна уналІеннина ва-вулам керттовашца кІаст, духх, кокрташ, сомаш ца талхийтеч лорабу яьп уйла кхетае хьла дар. Ярча инструментаца хьакъахкар кІезаяьта облучени йоьа продуктеи цІакхдаьлар ва дезаквативность хьокъург ца хилар.

Хіьата а шекаяьта йоаллар. Баккъа, ма шекн яр поттабатаний. Эларан боле пах тешлеб, белар ду йоаьа облучене ва дерг ца хилараш. Из гІулаях хьа а халагІча хьала тІе отгІаран радиоактивни облучени, радиоактивни заражени санна лерклаш хилара.

Кхачан бедал кийчъяра кердача методах хІанз дуьхь душ тайп-тайпара. Кхачанна консервировани а йоллеча а ишта шек болеш хиначаб яьх.

Ихлиахой лаборатореша хІинц а йІаъо ен а исперименташ. Цу проблема тайп-тайпарча ассистенташ хьакъаш бе СССР Іилмай Академе Бала ПІерахча боаханна Институте, кхачен Институте, СССР медицинехь Іилмай Академе Эрисанан ПІерахча санитарни гигиена Институте, консервнин бакъа дараш доагьдеаеча Институте, ялата Институте.

— Мишгай цу балхай практическа результаташ?—Из каттар дир АПН корреспонденташа Виноградова Светланаи Симонин Аркадеи СССР Іилмай Академе техническа наукаш дешай Іилмай совета председателера профессорга Лев Метлицкера.

— БакъонгІатаеи хьайбаштен чуъь йолаеи ерригаеи физико-химически процессаша чІогІа облучене. — аьлар Іилмаеочо. — Цудухьа а мостага бокъа лоарІлам болаеи да биологически токсичности. Этгара хьалъе а ишта еза кхачан бедал микроорганизмаша, яиубеит, дуковинаеи тІаьолаеи, чуййаеиуй тІеъьаІга уж тІаьолаеи ухьанаеи отгаьтуьлоаш дарадаеи ца ялоаеи.

Уж дерриге хуланн доля хуьнамаи аййна шоайла дуьзаденна да. ПІерах Іаьі тоалхаро вокаяь «Іоагіга тоалхе тарлургда.

ЗІАМАРО ЛОРАЮ КОАРТОЛАШ

Опыт йолча куланнарана коартолех бІаь сонгІа шу кайнду. Керда йолаш хиннача тайпара. хургбоаш йІаьхьача хана мишта лоарертьа уж, ца талхийташ, лаьа ца хуьйтта, тІа ца йоалийташ. сеаоаяьча хІинцица эе ца дайташ мишта лоаттаергьа уж?

Биологие Баьа ПІерахча Институте биологически Іилмай кандидатша цхьана охьа яьъа опыташ хьакъехкар облучене тІа ца йоалийташ коартолаш сонгІа хилар. Хуьнга ца йоалаеи ца коартолаш тІаьла йолалъу нуьклеонаеи кислотаеи керда хьакхалоаш.

Масала, облучени

Желаморгорска централни лаьъа тІа хьалдегіга кІесаьа яйштіаргьа Шеноци, йоккхарга сиварни, бульвара Горох хьокъехь яхийта уьгІ. Цу тІуьнгха уйла ен ба (тух сурта тІаьа) карта тІа хьежаш боалха (къаьрдехара ларъяьлъ) ГІишлошъера пачальник М. И. Тесс, гІишлошъера партгор И. А. Минаев, хьалъеи латтача Хорштунвски горнообогатительни комбината директор В. В. Белянини, производственни-техни ческа председатель Ю. А. Сахаматов.

М. Минеева сурт. ТАСС фотохроника.

32 шера школе болх бен хьаьнаьа кердача школа директор нов. Семен Моисеевич Цальма. Ду балха йоккха опыт яий хІларах дика доаду цо школа ергІача коллектива. Иштта дика коллектив а хьекархой яр а, къаьстта белгалъяьхьа еза 31 шера хьекархочун болх бан йолча школа партийни бюро член нов. Симгун Любовь Емельяновна, 14 шера стаж йоьа Денисенко Тамара Александровна, ишшта хьажбараш.

Керда школе дешь дьяьчча бераш шиъй хургдолаш праверта вахара керда кинга лаьарбе цига.

Д. АМАРОВ.

Сурет тІе: № 53 йоьа керда школа.

И. Пляшев сурт.

Хьалха латтаяь

Йоч-ГІалгІай шекар долийчача заводе ЗІакхажъа белгалъяьнаб производстве хьалха латтаяьш. ПІерех и. инженера Булатов Іумара кулгалъеу № 3 йоьа смена.

Денняя бусси цахадаш яхьа смеиах болх беш я завода коллектиь. Шорца социалистически яьъ ларжай смейй болллоита юкъе. ХІара смена болх бан йоаьгІан

Ладувіа

РАДИО: 8.15 — «Сердало» газета обзор; 8.25 — концерт; 8.45 — «Хьона тІехьа» йоа передача (воений мотталг); 10.05 — «Островский Николая творчество» яха литературни передача (сьлагІий мотталг); 17.00 — «Зори Кавказа» — радиожурнал; 18.35 — концерт; 19.00 — «Валерий яьа литературни передача (эрсий мотталг); 19.25 — «Хьона яха передача (чечений мотталг); 19.40 — концерт.

Хьата

ТЕЛЕВИДЕНИ: 18.25 — телевизионни мерхандарш; 18.40 — доазоп ярахьара политически гІулаяий хьакъехьа комментатора къамъел. 18.55 — «Хьалхе ужагІ-ниеча воллаеи яа» йоьа полупутешественни фильм; 19.15 — музыкера Дементова произведенеи; 19.45 — «Кема тІера алиеи яи» фильм-концерт; 20.05 — бегаштта воля культфильм; 20.25 — «Сатирически обозрение» телеигрыша; 21.05 — «Цунгабарашн байларашн яа» художественни фильм (1-ГІа серн).

Заготовляются заготовителька, тихаяка, приемпи пунктаца, складаяте ГІолла республика районий шассе а жотгІне колхозникаца, совхозникаца, колхозникаца, совхозникаца. пІуьгІаьчи кхерча халхагара боча Шерпи мІйсу цхьан комнатаеин

1-ча сортан 1 сомо 25 сантиго
2-ча сортан 1 сомо 10 сантиго
а долиеш.

Белхазинкарен соотношиеи бочу Шерпи дуьхьал заготовительни сакдаяна хІинйбу.

РЕСПОТРЕБСОЮЗ.

Город Ростов-на-Дону. Халтурини переулокъа, 167, кв. 9 яхьна волча гражданин Снегоний Тадеуш-Эдвард Аполлинариевич суьлдаьна город Гроне, Пушкина улицаІга, 4 а хьона йоьа сесси дорожник Нина Семеновна ше Литвин ран дола дош.

Дош дуьзаргІда Ленински районни халъха суде.

РЕДАКЦЕ АДРЕС: г. Грозный, Ц.ечо фронтовой ул., 15. Телефоны: редактора ген.—2-07-01; ответственного секретаря — 2-45-48; промышленности, сельхозника, письмоъо отделов— 2-25-72.

АДРЕС РЕДАКЦИИ: г. Грозный, ул. Краснах фронтовиков, 15. Телефоны: зам. редактора — 2-07-01; ответственного секретаря — 2-45-48; отделов партийной жизни, промышленности, сельскохозяйственного и писем—2-25-72.

«Грозненский рабочий» полиграфкомбинат имени Горького. Грозный, проспект Революции.

Типография изд-ва «Грозненский рабочий». Проспект Революции.

Сдано в наб. 23/IX. Заказ № 5301.